



AVIS DE COURSE

COUPE INTERNATIONALE DE PRINTEMPS OPTIMIST DU 15 AU 20 AVRIL 2008

1. Organisation

La Coupe Internationale de Printemps est organisée, du 15 au 20 avril 2008 par la Société des Régates Rochelaises dans la baie de La Rochelle.

Société des Régates Rochelaises

Môle Central des Minimes - Port de Plaisance

17 000 La Rochelle

Tel : 05 46 44 62 44

Fax : 05 46 34 11 12

Email : info@srr-sailing.com

Site : www.srr-sailing.com

2. Règles applicables

Les règles de courses Internationales pour voilier I SAF 2005/2008.

Les règles de Classe, les règles de sélection et les règles de jauge OPTIMIST.

Les règlements de Championnats fédéraux et les prescriptions de la FFVoile.

Les instructions de course, le présent avis de course et leurs éventuels avenants.

3. Admissions

Sont autorisés à courir tous les concurrents français sélectionnés, et les coureurs de nationalité étrangère en règle avec leurs autorités nationales.

Tous les coureurs français devront être titulaires d'une licence de la FFVoile en cours de validité, signée et visée par un médecin, être à jour de leur cotisation de classe.

La coupe internationale de printemps organisée à La Rochelle du 15 au 20 avril 2008 est l'épreuve sélective des délégations françaises des championnats d'Europe et du Monde d'Optimist 2008.

Tous les coureurs qui satisferont aux règles de sélection du règlement sportif 2007/2008 de la classe "Promotion Optimist" seront intégrés à ces délégations placées sous l'organisation exclusive de cette même classe."

4. Inscription

Les coureurs doivent compléter le formulaire d'inscription électronique en ligne après sélection pour le 29 mars 2008 au plus tard . Droits d'inscription : 49 € jusqu'au 1^{ER} AVRIL 2008, passé cette date, majoration de 20 € (cachet de la poste faisant foi).

5. Programme

Mardi 15 avril : 9 h00 - 19h00 : accueil, jauge et confirmation des inscriptions

Mercredi 16 avril : 9 h00 - 12h30 : accueil, jauge et confirmation des inscriptions

15h00 : Signal d'avertissement pour plusieurs courses

18h30 : Pot d'accueil

Jeudi 17 avril : 11h00 : Signal d'avertissement
Vendredi 18 avril : 11h00 : Signal d'avertissement
Samedi 19 avril : 1 11h00 : Signal d'avertissement
Dimanche 20 avril : 10h00 : Signal d'avertissement
A partir de 16h00 : Palmarès et remise des prix



6. Nombre de courses

Le nombre de courses est de 3 dans une catégorie pour que l'épreuve soit validée.
13 courses sont programmées pour les minimes D2 et les benjamins.
15 courses sont programmées pour les minimes D1.
Pour les benjamins, 3 courses maximum pourront être courues chaque jour.
Pour les minimes, 4 courses maximum pourront être courues chaque jour.

8. Classement

Décompte des points :
Le système de points à minima de l'annexe A des RCV s'appliquera.
Décompte des courses :
4 courses devront être courues et validées pour enlever le plus mauvais résultat.

9. Responsabilité

Les organisateurs ne pourront être tenus pour responsables des dommages ou accidents qui pourraient survenir au cours de l'épreuve.

10. Hébergement

Liens Hébergement partenaires sur le Site Internet Hotels et restaurant : Ci dessous

Autres solutions légères Camping et mobil-homes à proximité des Minimes

Camping Le Clos Richelieu : 05 46 44 19 24 info@leclosrichelieu.com

Les Chalets de la plage : 05 46 44 57 97 leschaletsdelaplage@wanadoo.fr

Camping de la Lizotiere : 05 46 44 19 33

Camping des Sables : 05 46 45 40 30 fax : 05 46 27 89 02

Camping Le Richelieu : 05 46 44 19 24

Auberge de Jeunesse : 05 46 44 43 11 larochelle@fuaj.org

11. Candidature à l'organisation

De manière à gérer au mieux le déroulement de l'épreuve, les personnes intéressées par une participation à l'organisation, surveillance, émargement, pointage sur les bateaux du comité, sont priés de se faire connaître à la SRR auprès de :

Jean Claude Barré le mardi matin : 05 46 44 62 44 (touche 6 du téléphone)

Ou formulaire ci joint



SOCIETE DES REGATES ROCHELAISES

Fiche " bénévole CIP Optimist " 15 au 20 avril 2008

J'accepte d'entrer dans l'organisation de cette
épreuve

Précisez A Terre en précisant le poste ou en Mer en précisant le poste ou précisez que vous désirez être contacté pour en discuter	
Nom- Prénom et adresse	
Parent de	
Entraîneur de	
Je dispose de ce bateau :	
N ° de licence s'il y a lieu	
Email	
Tel domicile Tel portable	
N° sécurité sociale	
Permis bateau	Oui <input type="checkbox"/> Non <input type="checkbox"/>

Personne (s) à prévenir en cas d'urgence

Nom prénom + N° téléphone	
Nom prénom + N° téléphone	

Je soussigné,, certifie savoir nager

Signature:

**CES HEBERGEURS OFFICIELS YACHT CLUB
CONCEDENT DES TARIFS PRIVILEGES ET
EXCLUSIFS AUX MEMBRES ACTIFS DE LA
SRR SUR PRESENTATION DE LA CARTE DE
MEMBRE A JOUR ET AUX COMPETITEURS
SUR PRESENTATION DE LA
CONFIRMATION D'INSCRIPTION A UNE
REGATE**

**CES RESTAURATEURS OFFICIELS
CONCEDENT UN ACCUEIL PRIVILEGIE AUX
COMPETITEURS ET MEMBRES DE LA SRR**



APPART'CITY CAP AFFAIRES
5% de remise sur les appartements
8, rue Franc Lapeyre - 17000 La
Rochelle

Tél. : 05 46 43 27 66

www.cap-affaires.com



GESTRIM
**5% de remise sur les
appartements**

Avenue du Lazaret
Port des Minimes - BP 43026 - 17030 La Rochelle
Cedex

Tél. : 05 46 44 61 42 - Fax : 05 46 44 86

www.localoisirs.fr - www.lamy.net



HOTEL DE PARIS **
15 % de remise sur les chambres
18, rue Gargouilleau - 17000 La
Rochelle

Tél. : 05 46 41 03 59 - Fax : 05 46 41 03 24

www.hoteldeparis-lr.com



**HOTEL MERCURE
OCEANIDE *****
10% de remise sur les chambres
Quai Louis Prunier - 17000 La

Rochelle

Tél. : 05 46 50 61 50 - Fax : 05 46 41 24 31

www.mercure.com

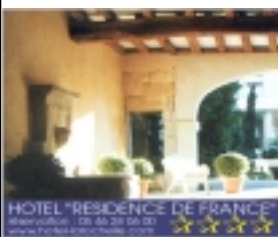

**HOTEL RESIDENCE DE
FRANCE ******
**15% de remise sur les
chambres**
43, rue du Minage - 17000 La
Rochelle

Tél. : 05 46 28 06 00- Fax : 05 46

28 06 03
www.hotel-larochelle.com



MAEVA ORION CENTRE
**10% de remise sur les
appartements**
14, quai de Marans - 17000 La

L'ACADEMIA TEATRO BETTINI

Restaurant Italien

Ouvert du mardi au samedi de
12H à 14H et 19H à 23H

1, rue Thiers - 17000 La Rochelle

Tél. : 05 46 41 07 03

& 10, bd Commandant Charcot - 17440 Aytré

Tél. : 05 46 31 18 15



BISTROT LES 3 SEAUX

Cuisine Française de saison

Ouvert tous les jours sauf samedi
midi

et dimanche

29, place des Coureauteurs - Le
Gabut

17000 La Rochelle

Tél. : 05 46 50 61 88

LE BISTROT DE Mémé

Cuisine Française de grands-mères

Ouvert du Mardi au Samedi

11H45 à 14H15 et 18H45 à 23H

10, rue Chef de Ville

17000 La Rochelle

Tél. : 05 46 41 18 38



LE LOPAIN'KESS

Bistrot Cave à vins

Ouvert du Lundi au Samedi

11H45 à 14H15 et 18H45 à 23H

6, rue Chef de Ville

17000 La Rochelle

Tél. : 05 46 41 01 14



RESTAURANT LE DELPHIN

Restaurant traditionnel français

et

fruits de mer

Ouvert 7 jours sur 7 sauf le
dimanche

en hiver

Eté : 12H à 22H30 non stop

Hiver : 12H à 14H30 et de 19H00 à 21H30

Port des Minimes - 17000 La Rochelle

Tél. : 05 46 45 32 32



RESTAURANT L'EPI DE BLE

**Bar - Crêperie - Spécialités de
tartares ...**

Rochelle
Tél. : 05 46 28 06 00- Fax : 05 46 28 06 03 -
Centrale résa. : 0 825 395 381

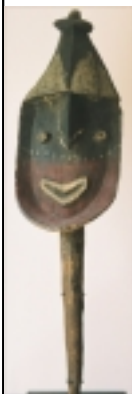

masq hotel
76 rooms & suites

MASQHOTEL ***

10% de remise sur les chambres

11, rue de l'Ouvrage à Cornes - 17000 La Rochelle

Tél. : 05 46 41 83 83

www.masqhotel.com

Ouvert 7 jours / 7 sauf dimanche
De 11H00 à 23H00 non stop
2, rue du Port - 17000 La Rochelle
Tél. : 05 46 41 26 85



**RESIDHOME -
RESIDENCE LES
MINIMES**

**8% de remise sur les
appartements**

27/29 Rue Enrico Fermi - 17000 La Rochelle

Tél. : 05 46 45 01 45 - Fax : 05 46 45 01 84

www.residhome.com



**APPART'HOTEL
ARCHIPEL ******

**12% de remise sur les
chambres d'hôtel &
appartements**

5, avenue de la Huguenotte
17000 La Rochelle

Tél. : 05 46 44 44 56

www.topotel.com



**CHAMBRES D'HOTES
LES CLAIRES**

9, rue des Claires - 17440

Aytré

Tél. : 06 09 42 82 37 - Fax : 05

46 52 08 54

www.les-claires.com